

Nr zlecenia: 68/21/04/2026/CarArena STANDARD

z dnia: 2026/04/21

Zleceniodawca:

CARARENA - Aukcje Samochodowe
ul. Budowlanych 7
62-081 Baranowo

Rzeczoznawca:

Przemysław Kalu ny /zatw. Pion Weryfikacyjny eRzeczoznawcy



Wycena wartości

Zadanie: Okre lenie wartości rynkowej pojazdu

DANE IDENTYFIKACYJNE POJAZDU (*)

Dane: [T] V-2026

Rodzaj pojazdu: **Samochód osobowy***

VIN: **WBA31EM0609S80033**

Marka: **BMW**

Nr rejestracyjny: **TK307EF**

Model pojazdu: **X7 MR`19 E6d G07**

Nr Info-Ekspert: **003-05455**

Wersja: **M50i Step**

Rok produkcji: **2023**

Wartość pojazdu brutto (zadana)

336 500 PLN

Wskazanie drogomierza	96770 km
Data pierwszej rejestracji	2023/08/16
Data wa no ci badania technicznego	2026/08/16
Rodzaj nadwozia	kombi (uniwersalne) 5 drzwiowe 7 osobowe
Dop. masa całk.	3355 kg
Jednostka nap dowia	z zapłonem iskrowym (wtrysk)
Pojemno / Moc silnika	4395 ccm / 390kW (530KM)
Doładowanie	Turbosp. z chłodn. powietrza
Liczba cylindrów / Układ cylindrów / Liczba zaworów	8 / widlasty / 32
Rodzaj skrzyni biegów	automatyczna
Rodzaj nap du	AWD (4x4)
Kolor powłoki lakierowej, (rodzaj lakieru)	Czarny 2-warstwowy z efektem metalicznym

WYPOSA ENIE STANDARDOWE

L.p. Nazwa elementu wyposażenia	L.p. Nazwa elementu wyposażenia
1 ABS - system zapobiegający blokowaniu kół	53 Poduszki powietrzne boczne tylne
2 Asystent nagłego hamowania	54 Połączenie alarmowe automatyczne Emergency call
3 Asystent światła drogowych	55 Przycisk Start/Stop
4 Asystent uwagi	56 Reflektory adaptacyjne LED
5 Autoalarm	57 Relingi dachowe M Shadowline (wysoki połysk)
6 Czujnik deszczu z automatyczną kontrolą światła mijania	58 Siatka oddzielająca przestrzeń bagażową
7 Czujnik kolizji	59 Siedzenia w II rzędzie regulowane elektrycznie
8 Czujnik poziomu i klasy oleju	60 Siedzenia w III rzędzie regulowane elektrycznie
9 Czujnik zużycia klocków hamulcowych	61 Skrzynia biegów automatyczna Steptronic sportowa
10 Dach panoramiczny	62 Sygnalizacja pozostawienia włączonych światła
11 Drzwi tyłu nadwozia otwierane/zamykane automatycznie	63 Sygnał dzwoniący dwutonowy
12 Dysze spryskiwaczy przedniej szyby podgrzewane	64 System Active Protection
13 Dywaniki welurowe "M"	65 System domykania drzwi
14 Filtr cząstek stałych	66 System Dostępu komfortowy
15 Fotele przednie sportowe	67 System dynamicznej kontroli stabilności DSC
16 Funkcja Follow-Me-Home	68 System dynamicznej kontroli trakcji DTC
17 Galwanizowane wykończenie elementów obsługi	69 System kontroli zjazdu ze wzniesienia
18 Gniazda 12V w konsoli centralnej 2 szt.	70 System monitorowania ciśnienia powietrza w oponach
19 Gniazdo 12V w bagażniku	71 System obsługi za pomocą gestów
20 Hamulec postojowy elektromechaniczny z funkcją Auto Hold	72 System ochrony pieszych pasywny
21 Immobilizer	73 System zabezpieczenia bocznych SIP
22 Kierownica sportowa typu M	74 Szyby atermiczne
23 Kierownica wielofunkcyjna	75 Szyby z izolacją akustyczną
24 Klimatyzacja automatyczna 4 strefowa	76 Rury zabezpieczające przed kradzieżą kół
25 Kluczyk w stylistyce M	77 światła p/mgielne LED
26 Kluczyk wielofunkcyjny z wyświetlaczem LCD	78 światła stop dynamiczne
27 Kolumna kierownicy regulowana elektrycznie w 2 płaszczyznach	79 światła tylne LED
28 Kółka układu wydechowego podwójne w kolorze Cerium Grey	80 Tapicerka ze skóry Vernasca
29 Krata wlotu powietrza z chromowanym obramowaniem, wysoki połysk	81 Telefonia komfortowa
30 Krata wlotu powietrza z poprzeczkami w połyskowym chromie	82 Teleservices
31 Kurtyny powietrzne boczne	83 Tempomat z funkcją hamowania
32 Lakier niemetalizowany	84 Trójkąt ostrzegawczy
33 Listwy progowe przód z napisem "M50i" podświetlane	85 Tuner radiowy cyfrowy DAB
34 Lusterko wewnętrzne bez ramki	86 Uchwyty do mocowania bagażu w bagażniku
35 Mechanizm różnicowy tylnego mostu sportowy M	87 Układ hamulcowy sportowy M
36 Mocowanie fotelików dziecięcych ISOFIX	88 Układ wydechowy sportowy M
37 Napis "M" na bokach	89 Usługi Connected Drive
38 Obudowa lusterek zewnętrznych w kolorze nadwozia	90 Wspomaganie układu kierowniczego elektromechaniczne Servotronic
39 Ogranicznik prędkości maksymalnej	91 Wybór trybów jazdy
40 Oparcie siedzenia tylnych dzielone i składane w stosunku 40:20:40	92 Wykończenie deski rozdzielczej skór syntetyczny Sensatec
41 Oświetlenie Ambiente	93 Wykończenie wnętrza listwy ozdobne drewno szlachetne Finesline, czarne z metalicznym

			szlifem
42	O wietlenie powitalne	94	Wyko czenie zewn trzne M Shadowline (wysoki połysk)
43	Oznaczenie modelu	95	Wy wietlacz Head-Up
44	Pedały i podnó ek M	96	Zabezpieczenie przed otwarciem drzwi przez dzieci
45	Podłoga бага nika podwójna	97	Zamek centralny
46	Podłokietnik centralny przedni	98	Zawieszenie adaptacyjne "Adaptive air suspension"
47	Podłokietnik siedze tylnych	99	Zestaw narz dzi
48	Podsufitka M z antracytowej Alcantary	100	Zestaw wska ników ze specyficznym wy wietlaczem "M"
49	Poduszka dla II rz du siedze komfortowa, z alcantary	101	Zł cza USB 2 szt. z tyłu kabiny
50	Poduszka powietrzna kierowcy	102	Zł cze USB w konsoli centralnej
51	Poduszka powietrzna pasa era z mo liwo ci odł czenia	103	Zł cze USB w podłokietniku
52	Poduszki powietrzne boczne przednie		

L.p. Nazwa pakietu / elementu pakietu wyposa enia standardowego

- 1 Asystent parkowania
 - Kamera cofania
 - Czujniki parkowania - przód
 - Czujniki parkowania - tył
 - System automatycznego parkowania samochodu
- 2 Audio System Harmon Kardon Surround Sound
 - Gło niki 16 szt.
 - Audio System Harmon Kardon Surround Sound
 - Wzmacniacz audio 464W 9-kanałowy
- 3 BMW Live Cockpit Professional
 - System nawigacji satelitarnej
 - Radioodtwarzacz z RDS
 - System obsługi głosowej
 - Zł cze USB 2 szt.
 - Udost pnianie poł czenia internetowego Wi-Fi lub Bluetooth
 - Zestaw wska ników składaj cy si z cyfrowego 12,3" wy wietlacza przyrz dów i 12,3" wy wietlacza pokładowego
 - Profil kierowcy
 - Obsługa dotykowa
 - BMW Operating System 7 ze zmiennymi, konfigurowalnymi wid etami, które wy wietlaj informacje w czasie rzeczywistym
- 4 Fotele przednie podgrzewane
 - Fotel kierowcy podgrzewany
 - Fotel pasa era podgrzewany
- 5 Fotele przednie regulowane elektrycznie, pami poło enia fotela kierowcy
 - Fotel kierowcy regulowany elektrycznie
 - Fotel kierowcy z pami ci poło enia
 - Fotel pasa era regulowany elektrycznie
- 6 Pakiet aerodynamiczny "M"
 - Zderzak tylny ze wstawkami w kolorze Dark Shadow
 - Elementy aerodynamiczne w kolorze nadowzia (spoilery, listwy, osłony progów)
- 7 Pakiet Connected Professional
 - Serwis Real Time Traffic Information
 - Usługi Concierge Services
 - Usługi Zdalne (dla smarftonu)
 - Przygotowanie do Apple CarPlay
- 8 Pakiet funkcji lusterek zewn trznych
 - Lusterka zewn trzne składane elektrycznie
 - Lusterka zewn trzne regulowane elektrycznie
 - Lusterka zewn trzne podgrzewane elektrycznie
 - Lusterko kierowcy zewn trzne asferyczne
 - Lusterko zewn trzne kierowcy ciemniane automatycznie
 - Lusterka zewn trzne z funkcj parkingow
- 9 Systemy asystuj ce kierowcy
 - System ostrzegaj cy przed niezamierzon zmian pasa ruchu
 - System ostrzegania o ograniczeniach pr dko ci Speed Limit
 - System ostrzegania przed kolizj z tyłu
 - System ostrzegania przed kolizj
 - System ostrzegania o ruchu poprzecznym z tyłu pojazdu
 - System kontroli martwego pola

- 10 Szyby przednie i tylne regulowane elektrycznie
Szyby przednie regulowane elektrycznie
Szyby tylne regulowane elektrycznie
- 11 Tarcze kół aluminiowe 21" "Double Spoke 754 M" dwubarwne, opony Runflat
Opony z funkcj jazdy awaryjnej Runflat
Tarcze kół aluminiowe 21" "Double Spoke 754 M" dwubarwne

WYPOSA ENIE DODATKOWE

L.p. Nazwa elementu wyposażenia

- 1 Audio System Bowers & Wilkins Diamond Surround Sound (dopłata)
Głośniki 20 szt.
Audio System Bowers & Wilkins Diamond Surround Sound
Wzmacniacz audio 1508W 10 kanałowy
- 2 Dach panoramiczny Sky Lounge ze zintegrowanymi diodami LED (dopłata)
- 3 Fotele przednie i tylne podgrzewane (dopłata)
Fotel kierowcy podgrzewany
Siedzenia tylne podgrzewane
Fotel pasażera podgrzewany
- 4 Fotele przednie komfortowe regulowane elektrycznie z pamięcią położeń (dopłata)
Fotel kierowcy regulowany elektrycznie
Fotele przednie komfortowe
Fotel kierowcy z pamięcią położeń
Fotel pasażera z pamięcią położeń
Fotel pasażera regulowany elektrycznie
- 5 Fotele przednie z funkcją masażu
Fotel kierowcy z funkcją masażu
Fotel pasażera z funkcją masażu
- 6 Lakier metalizowany (dopłata)
- 7 Tarcze kół aluminiowe 22" "Y Spoke 758" dwubarwne BMW Individual, opony mieszane rozmiary (dopłata)

OPIS ZAMONTOWANEGO W POJE DZIE OGUMIENIA

Koło	Marka, typ	Bieżnik [mm]
Przednie lewe:	PIRELLI 275/40 R22 108V XL SCORPION WINTER TL	6,6
Przednie prawe:	PIRELLI 275/40 R22 108V XL SCORPION WINTER TL	6,6
Tylne lewe:	PIRELLI 315/35 R22 111V XL SCORPION WINTER BMW RG	6,4
Tylne prawe:	PIRELLI 315/35 R22 111V XL SCORPION WINTER BMW RG	6,4

WYLICZENIE WARTO CI RYNKOWEJ

WARTO BAZOWA BRUTTO (36 mies.) *			350 130 PLN
KOREKTA ZA PIERWSZ REJESTRACJ	6 802 PLN	po korekcje:	356 932 PLN
KOREKTA ZA WYPOSA ENIE	28 072 PLN	po korekcje:	385 004 PLN
KOREKTA ZA PRZEBIEG	- 25 053 PLN	po korekcje:	359 951 PLN
KOREKTY RÓ NE:			
Stan utrzymania i dbałość o pojazd	-5 759 PLN		
Regionalna sytuacja rynkowa	-17 997 PLN		
KOREKTY RÓ NE RAZEM	- 23 756 PLN	po korektach:	336 195 PLN
KOREKTA ZA OGUMIENIE	263 PLN	po korekcje:	336 458 PLN
WARTO RYNKOWA BRUTTO PO ZAOKR GLENIU			336 500 PLN

UWAGI RZECZOZNAWCY DOTYCZ CE WYCENY

Korekta „Regionalna sytuacja rynkowa” została zadana ze względu na zauważalne różnice między cenami lokalnymi a średnimi wartościami na rynku krajowym. Odzwierciedla aktualne warunki sprzedaży w regionie oraz lokalną atrakcyjność danego typu pojazdu.

Ogłoszenie przeprowadził rzeczoznawca: Ireneusz Ramiączek

Pojazd zweryfikowany w bazie danych historii pojazdu.gov.pl - bez uwag

Wartość rynkowa brutto wyżej zidentyfikowanego pojazdu, określona na miesiąc maj 2026 roku wynosi:

336500 PLN

(słownie: trzysta trzydzieści tysięcy pięćset złotych)

w tym VAT (23,0%) 62922,76 PLN

Wartość określono na podstawie:

- notowa wartość rynkowych ustalonych przez wykonawcę opinii,
- korekta mających wpływ na wartość pojazdu.

OPIS STANU TECHNICZNEGO ZESPOŁÓW POJAZDU



NADWOZIE - Szkielet i poszycia zewnętrzne

L.p.	Nazwa elementu	L / P	Rodzaj uszkodzenia	Opis	Fot. nr
1	Pokrywa przednia		Odpryski powłoki lakierowej		
2	Drzwi boczne przednie	L	Zarysowania powłoki lakierowej		
3	Drzwi boczne przednie	P	Zarysowania powłoki lakierowej		
4	Drzwi boczne tylne	L	Zarysowania powłoki lakierowej		
5	Drzwi boczne tylne	P	Zarysowania powłoki lakierowej		

Na pozostałych elementach obłachowania bryły nadwozia stwierdzono również typowe dla jego okresu eksploatacji uszkodzenia powłoki lakierowej (zarysowania, odpryski, itp.)



NADWOZIE – Opis powłoki lakierowej

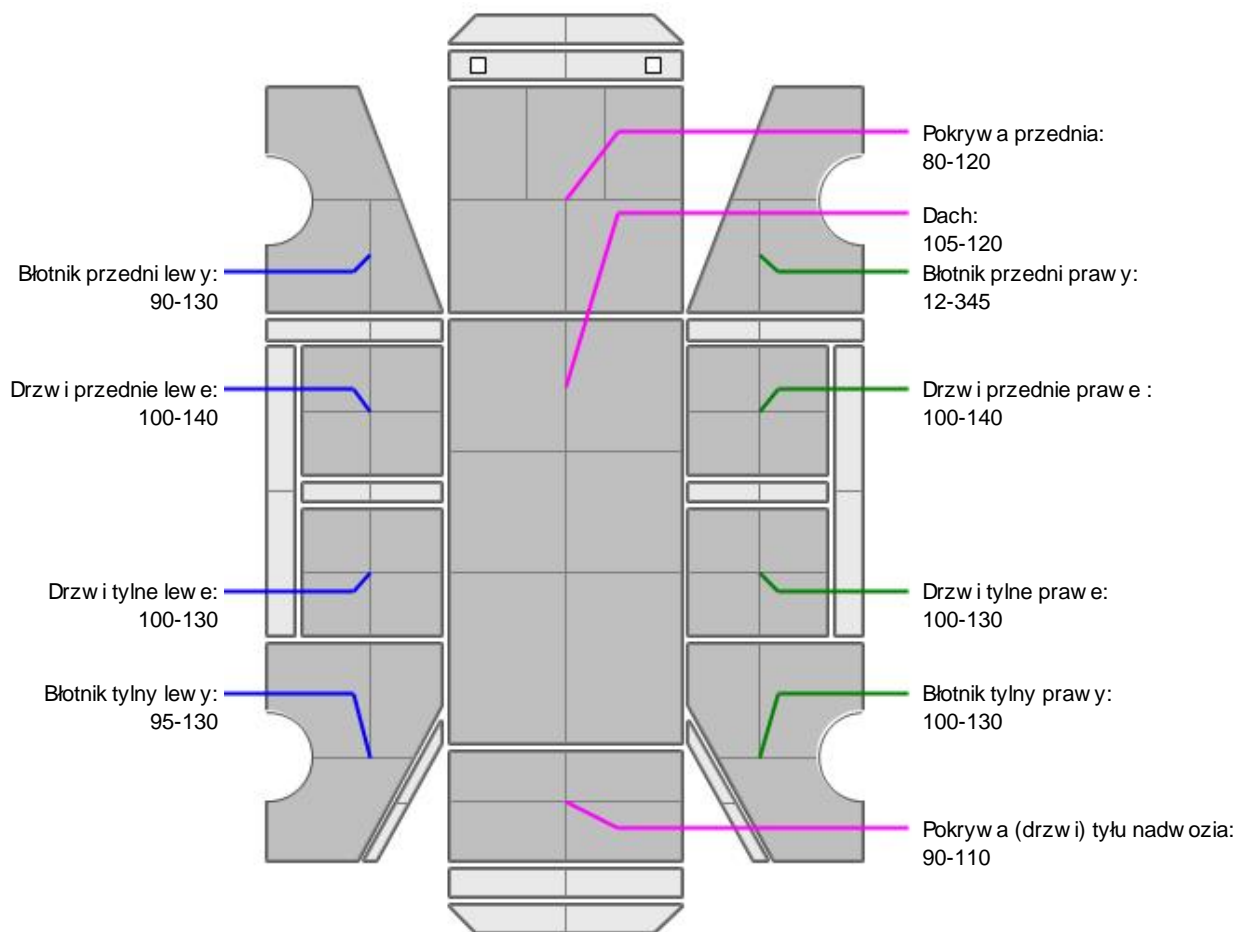

L.p.	Nazwa elementu	L / P	Grubość powłoki [µm]	Opis
1	Pokrywa przednia		80-120	
2	Dach		105-120	
3	Błotnik przedni	L	90-130	
4	Drzwi przednie	L	100-140	
5	Drzwi tylne	L	100-130	
6	Błotnik tylny	L	95-130	
7	Błotnik przedni	P	12-345	
8	Drzwi przednie	P	100-140	
9	Drzwi tylne	P	100-130	
10	Błotnik tylny	P	100-130	
11	Pokrywa (drzwi) tyłu nadwozia		90-110	

Podane przedziały grubości powłoki lakierowej poszczególnych elementów dotyczą wyłącznie punktów pomiarowych, tj. trzech wybranych miejsc na danym elemencie nadwozia. Nie oznacza to, że w pozostałych obszarach danego elementu grubość powłoki jest jednakowa ani że nie może wykraczać poza wskazane zakresy. Pomiary wykonano urządzeniem bezdźwiękowym w posiadaniu rzeczoznawcy. Pomiar wykonany innym przyrządem może się różnić.

**NADWOZIE – Wyposażenie zewnętrzne**

L.p.	Nazwa elementu	L / P	Rodzaj uszkodzenia	Opis	Fot. nr
1	Zderzak przedni		Zarysowany		
2	Szyba przednia		Odpryski warstwy zewnętrznej		

**NADWOZIE – Wyposażenie wewnętrzne**

Wnętrze pojazdu nosi typowe dla jego okresu eksploatacji zabrudzenia oraz zużycie wszystkich elementów.

**PODWOZIE – ZAWIESZENIE I KOŁA**

L.p.	Nazwa elementu	L / P	Rodzaj uszkodzenia	Opis	Fot. nr
1	Tarcza koła przedniego ze stopu lekkiego	L	Zadrapania krawędzi bocznej		

JAZDA KONTROLNA

- | | | |
|---|--|----------|
| 1 | Głośno pracy silnika | BEZ UWAG |
| 2 | Skutecznie hamulca zasadniczego | BEZ UWAG |
| 3 | Skutecznie hamulca pomocniczego | BEZ UWAG |
| 4 | Skutecznie ogrzewania i przewietrzania | BEZ UWAG |

Próba ruchowa została przeprowadzona w warunkach parkingowych, na zimnym silniku, przy prędkości nieprzekraczającej 15 km/h.

POZOSTAŁE INFORMACJE**1 Pochodzenie pojazdu**

Krajowy

2 Badanie poprawności numerów identyfikacyjnych

Numer VIN wybity na karoserii oraz numer VIN tabliczki znamionowej zgodny z CEPIK.

Zastrzeżenia ograniczające opinię.

Ü Zawarte w niniejszej Wycenie/Raporcie informacje (w tym dotyczące wyposażenia) służy jedynie ogólnym celom informacyjnym. Wycena/Raport nie może być zatem traktowana jako oferta w rozumieniu przepisów Kodeksu Cywilnego oraz opisu towaru ani zapewnienia w rozumieniu art. 4 Ustawy z dnia 27 lipca 2002 roku o szczególnych warunkach sprzedaży konsumenckiej.

Ü Wycena/Raport została sporządzona w celu ustalenia istnienia albo nieistnienia uszkodzeń nieakceptowalnych pod kątem ceny umowy korzystania z samochodu lub innych okoliczności uzgodnionych w zleceniu. Wycena/Raport nie obejmuje typowych uszkodzeń wynikających z eksploatacji samochodu oraz jego standardowego zużycia.

Ü Jeżeli chcesz traktować ten dokument jako źródło wiedzy o samochodzie przy jego zakupie, czynisz to na własną odpowiedzialność. Rzecznik sp.j. nie ponosi odpowiedzialności za takie użycie tej Wyceny/Raporu.

Ü Niniejsza wycena służy wyłącznie do oszacowania wartości rynkowej przedmiotu wyceny i nie może być wykorzystywana do żadnego innego celu, ni wymienionego powyżej. W szczególności wycena nie może stanowić podstawy do oceny cech i stanu wycenianego obiektu przy jego zakupie.

Ü Rzecznik nie bierze na siebie odpowiedzialności za wady ukryte (prawne i fizyczne) oraz ewentualne skutki wynikające z dalszego użytkowania przedmiotu wyceny, a także za skutki wykorzystania samej wyceny.

Ü Powyższa wycena nie jest ekspertyzą stanu technicznego przedmiotu wyceny i za taką nie może być uznawana, w

szczególnie ci nie może być traktowana jako gwarancja sprzedaży przedmiotu wyceny za oszacowaną wartość.

ü Wycenę przeprowadzono w oparciu o dostarczoną dokumentację oraz badanie organoleptyczne wycenianego obiektu. Nie prowadzono badań diagnostycznych oraz weryfikacji warsztatowej przedmiotu wyceny.

ü Nie stwierdzono dodatkowych niesprawności i/lub uszkodzeń i/lub braków w zakresie możliwym do ustalenia w warunkach oględzin tj. bez dostępu do spodu pojazdu, specjalistycznego sprzętu diagnostycznego, jazdy próbnej wykonanej w warunkach drogowych z obciążeniem.

ü Rzeczoznawca podczas oględzin poza warsztatem nie jest w stanie stwierdzić wypadkowej przeszłości pojazdu. W przypadku podwyższonych wartości pomiarów powłoki lakierowej, konieczna jest ekspertyza w warunkach warsztatowych.

ü Rok produkcji pojazdu - nie weryfikowano. Przyjeto w oparciu o dane przekazane przez Zleceniodawcę.

ü Niniejsza wycena nie może być publikowana w całości w jakimkolwiek dokumencie bez zgody wykonawców i bez uzgodnienia z nimi formy i treści takiej publikacji. Zakaz publikacji nie dotyczy posługiwania się wyceną w umowach cywilno-prawnych zawieranych przez zleceniodawcę i dotyczących przedmiotu.

ü Przed odbiorem pojazdu, kupujący zobowiązany jest do konfrontacji rzeczywistego stanu z informacjami zawartymi w wycenie. Odbiór przedmiotu jest równoznaczny ze zrzeczeniem się wszelkich roszczeń, co do stanu technicznego.

ü Nie badano poprawności i/lub budowy numerów identyfikacyjnych/seryjnych obiektu oraz nie weryfikowano prawdziwości danych obiektu.

ü Niniejsza wycena nie może być traktowana jako gwarancja sprzedaży przedmiotu wyceny za oszacowaną wartość.

ü W przypadku ujawnienia dodatkowych informacji dotyczących przedmiotowego pojazdu, niedostępnych w czasie wykonywania niniejszej opinii, zaprezentowane stanowisko może ulec zmianie.

ü W opinii założono, że nie wykryto żadnych faktów, które mogłyby istotnie wpływać na wartość wycenionego pojazdu, jeżeli w opisie pojazdu nie widnieje inaczej.

ü Rzeczoznawca nie ponosi odpowiedzialności za ewentualne błędy wynikające z przedstawionych informacji otrzymanych od użytkownika/sprzedawcy/zamawiającego wycenę, jeżeli brak podstaw do kwestionowania ich zgodnie ze stanem rzeczywistym lub te ustalenie stanu rzeczywistego przez rzeczoznawcę było niemożliwe lub znacznie utrudnione.

ü Wyposażenie standardowe wg. Info - Ekspert. Rzeczoznawca nie ponosi odpowiedzialności za ewentualne błędy programu. Lista wyposażenia w wycenie ma charakter poglądowy i nie potwierdza kompletności. Aby ustalić specyfikacje fabrycznego wyposażenia należy zwrócić się do dealera.

ü W warunkach, w jakich przeprowadzono oględziny rzeczoznawca nie miał możliwości zweryfikowania poprawności działania całego wyposażenia.

ü Opis stanu technicznego pojazdu jest ważny na dzień oględzin. Rzeczoznawca nie bierze odpowiedzialności za zmiany stanu pojazdu wynikające z dalszej eksploatacji lub postoju (np. uszkodzenie akumulatora, powiększenie lub powstanie ognisk korozji, uszkodzenie układu hamulcowego, itp.) – zaleca się sprawdzenie daty wyceny.

ü Jeżeli elementy jednostki napędowej, układu przeniesienia napędu itp., są rozmontowane, rzeczoznawca nie weryfikuje kompletności poszczególnych układów. Może wystąpić braków w kompletacji (np. ze względu na wykorzystanie unieruchomionego pojazdu jako „dawcy części”).

ü Nie weryfikowano odczytanego stanu drogomierza z zapisami w urządzeniach elektronicznych pojazdu. Rzeczoznawca nie dokonuje oceny autentyczności przebiegu.

ü W przypadku pojazdów z niesprawnym akumulatorem lub bez niego - podłączenie sprawnego akumulatora nie gwarantuje sprawności technicznej pojazdu. W związku z tym przyjmuje się, iż stan techniczny pojazdu jest nieznanym, istnieje ryzyko ujawnienia wad ukrytych i dodatkowych uszkodzeń.

ü Nie weryfikowano gwarancji, statusu pakietów serwisowych i kompletności w zakresie sprzętu dodatkowego, z którym przedmiot był zamówiony.

Dokument wystawiony elektronicznie, w pełni bez podpisu

DOKUMENTACJA FOTOGRAFICZNA



Fot. nr 1



Fot. nr 2



Fot. nr 3



Fot. nr 4



Fot. nr 5



Fot. nr 6



Fot. nr 7



Fot. nr 8



Fot. nr 9



Fot. nr 10



Fot. nr 11



Fot. nr 12

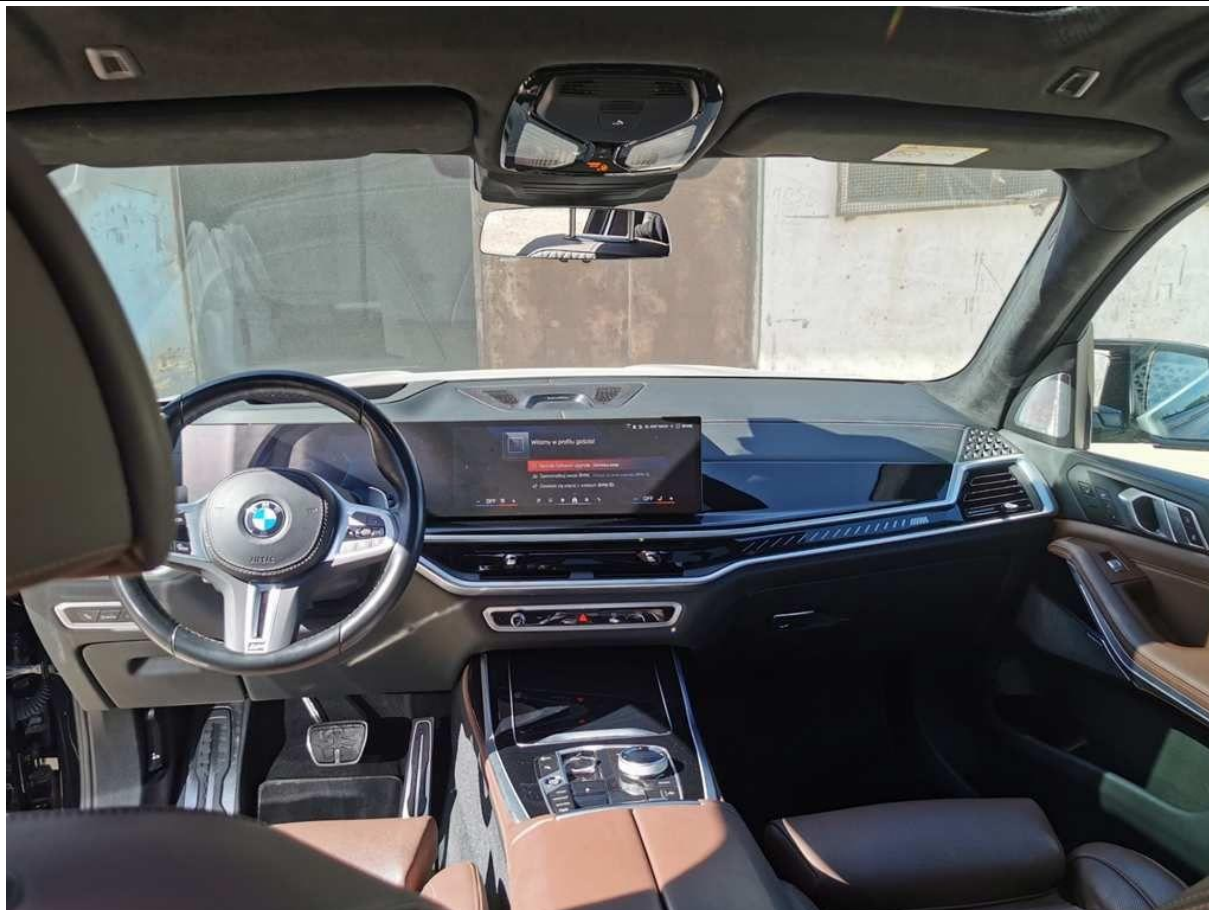

Fot. nr 13

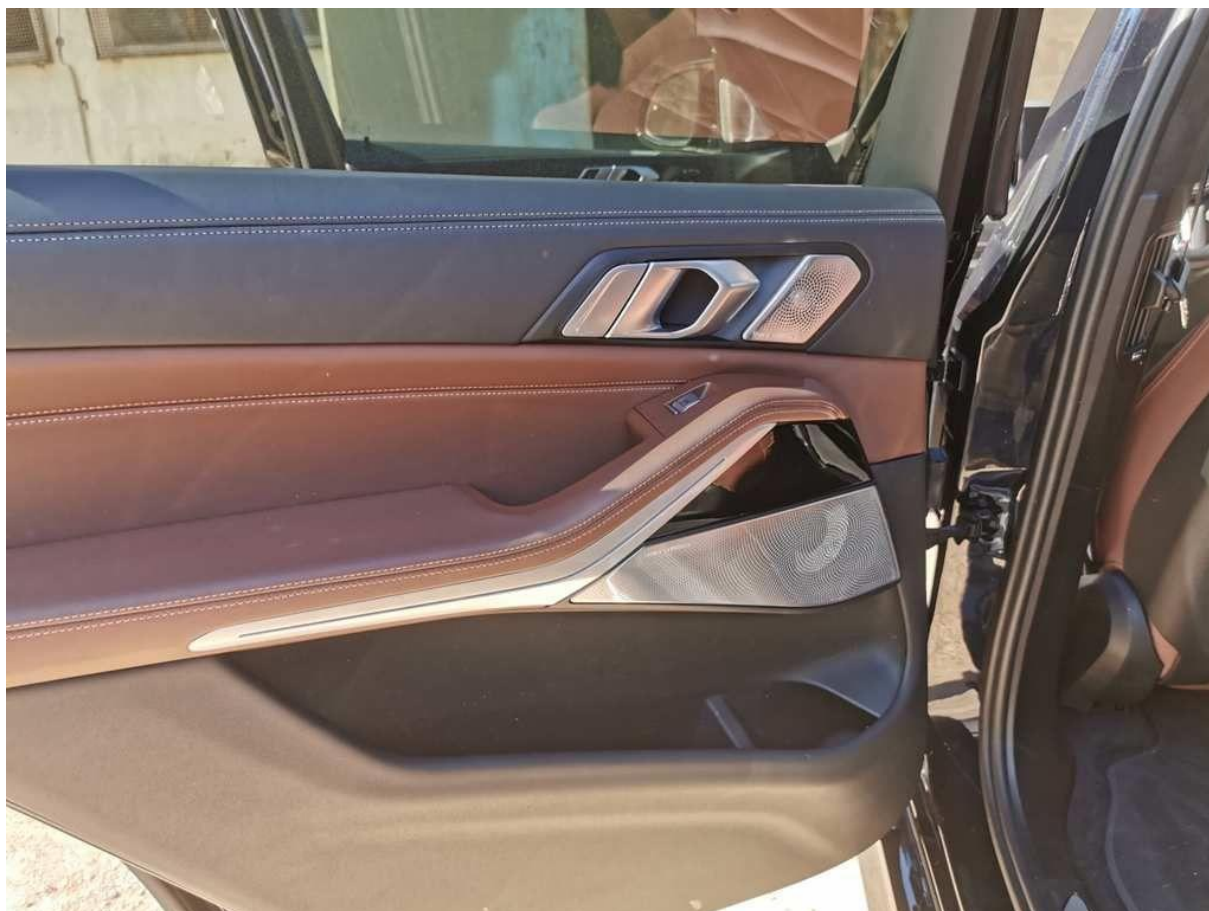

Fot. nr 14



Fot. nr 15



Fot. nr 16



Fot. nr 17

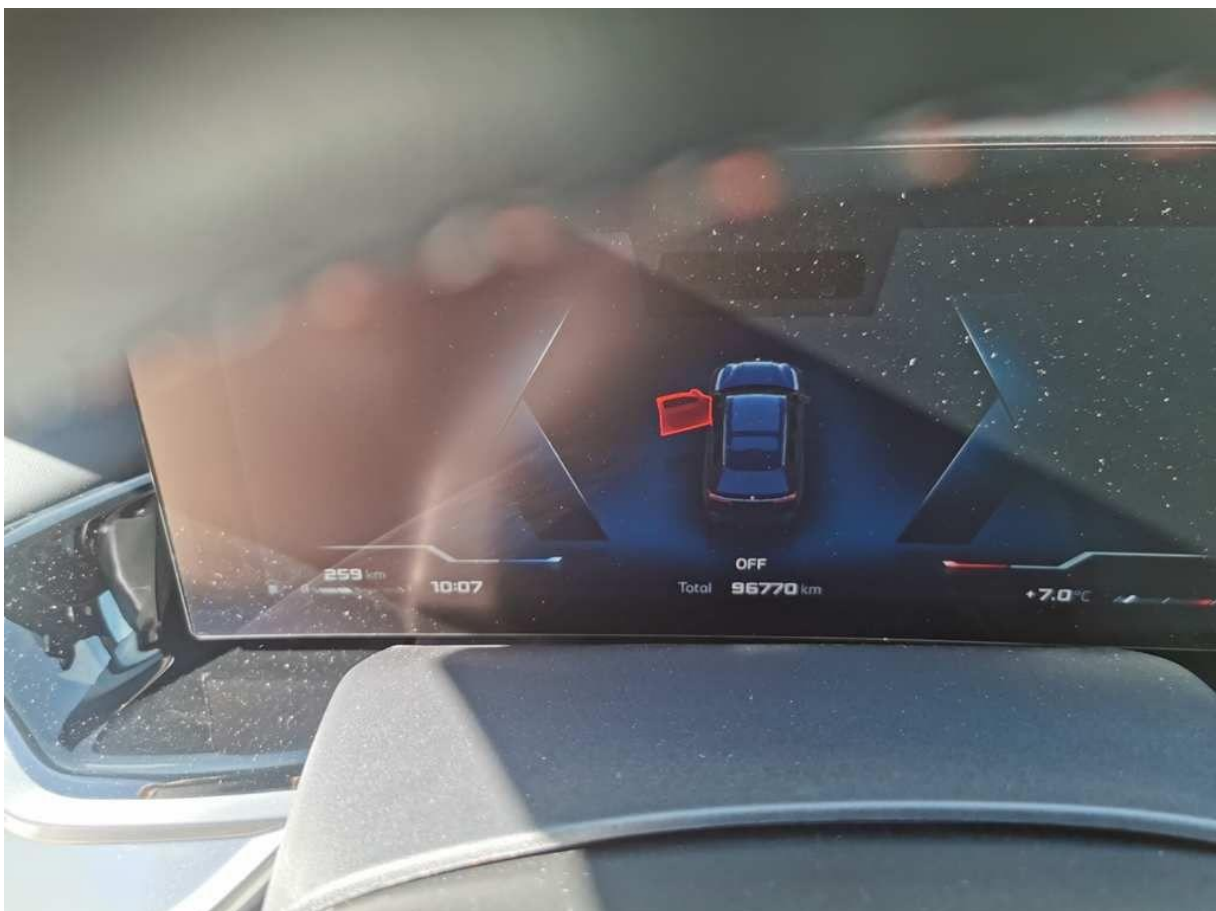

Fot. nr 18

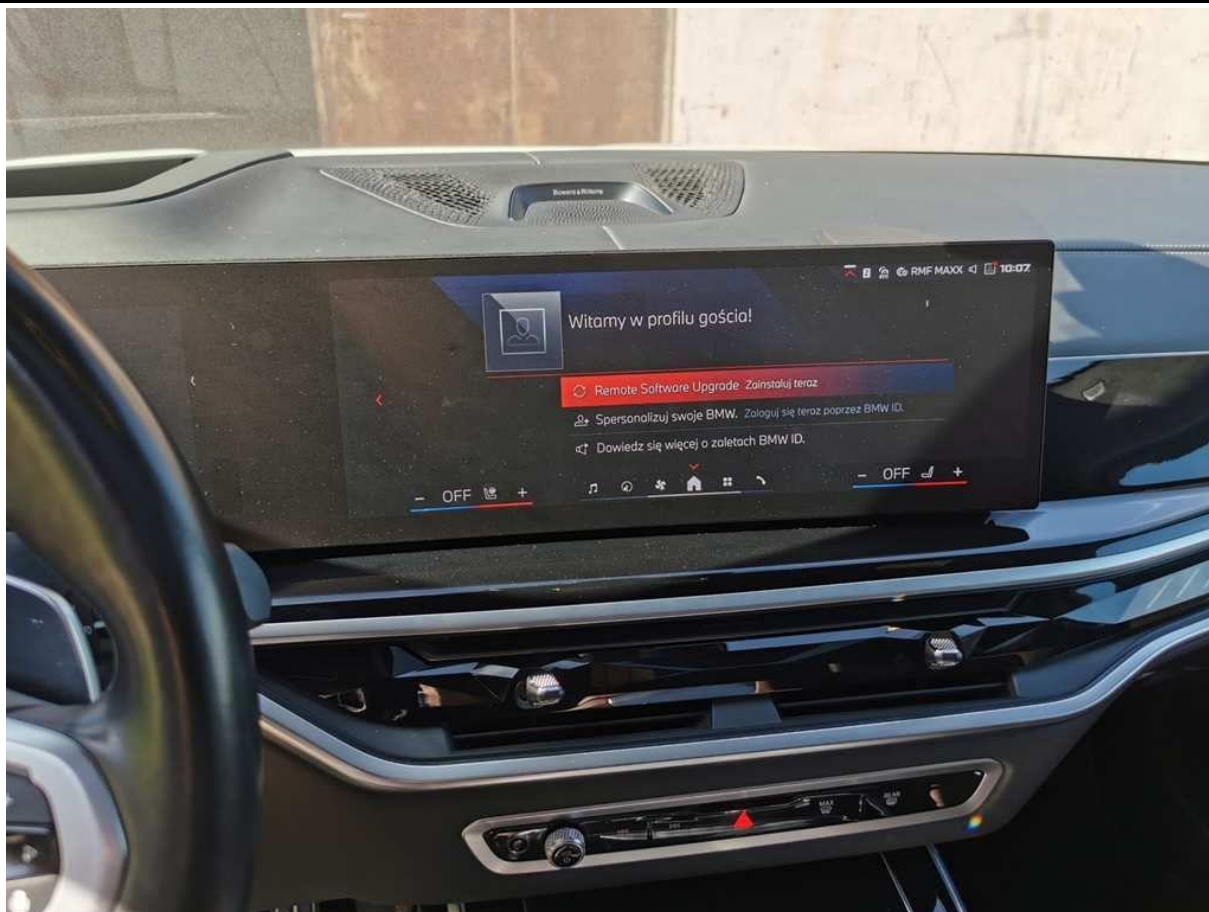

Fot. nr 19



Fot. nr 20



Fot. nr 21



Fot. nr 22



Fot. nr 23



Fot. nr 24



Fot. nr 25



Fot. nr 26



Fot. nr 27



Fot. nr 28

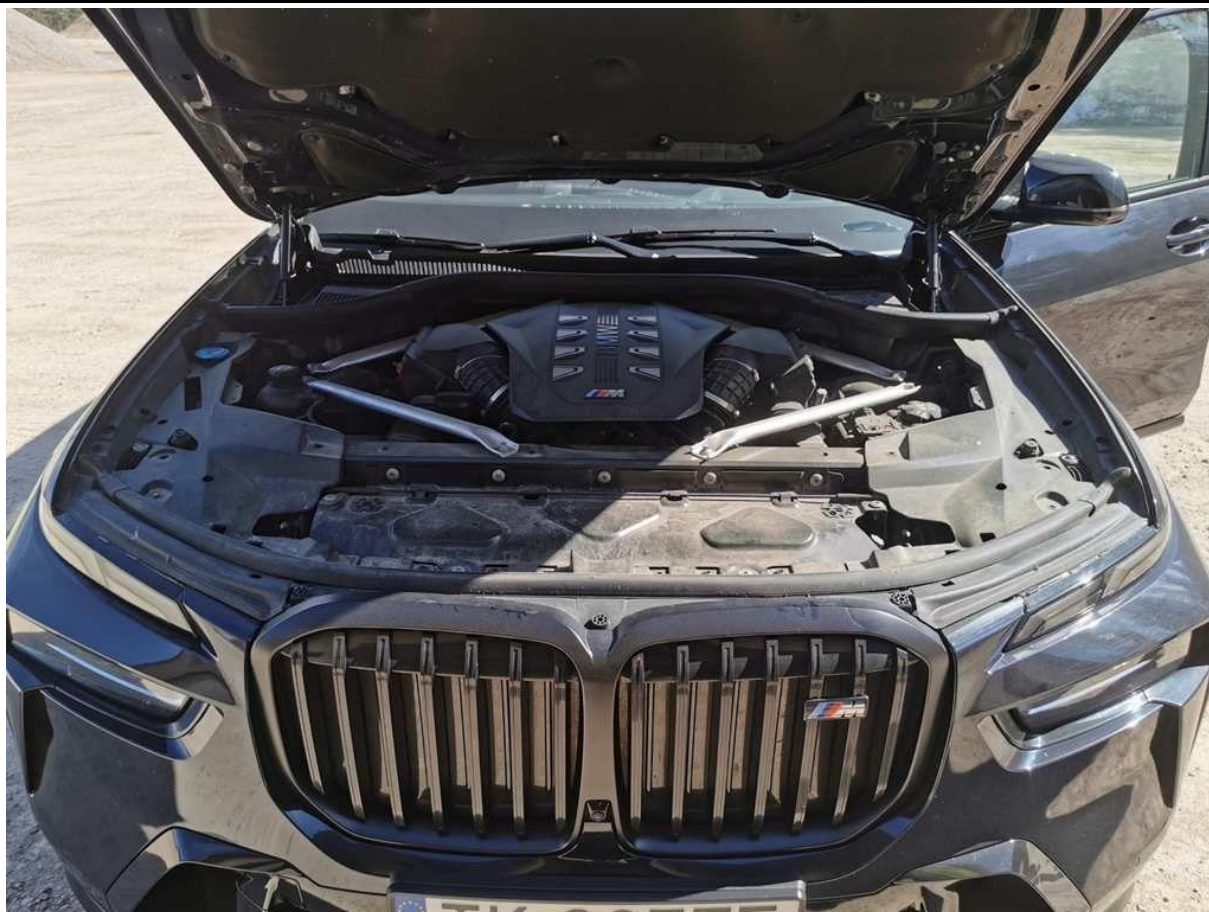

Fot. nr 29



Fot. nr 30



Fot. nr 31



Fot. nr 32



Fot. nr 33



Fot. nr 34



Fot. nr 35



Fot. nr 36



Fot. nr 37



Fot. nr 38



Fot. nr 39



Fot. nr 40



Fot. nr 41



Fot. nr 42



Fot. nr 43



Fot. nr 44

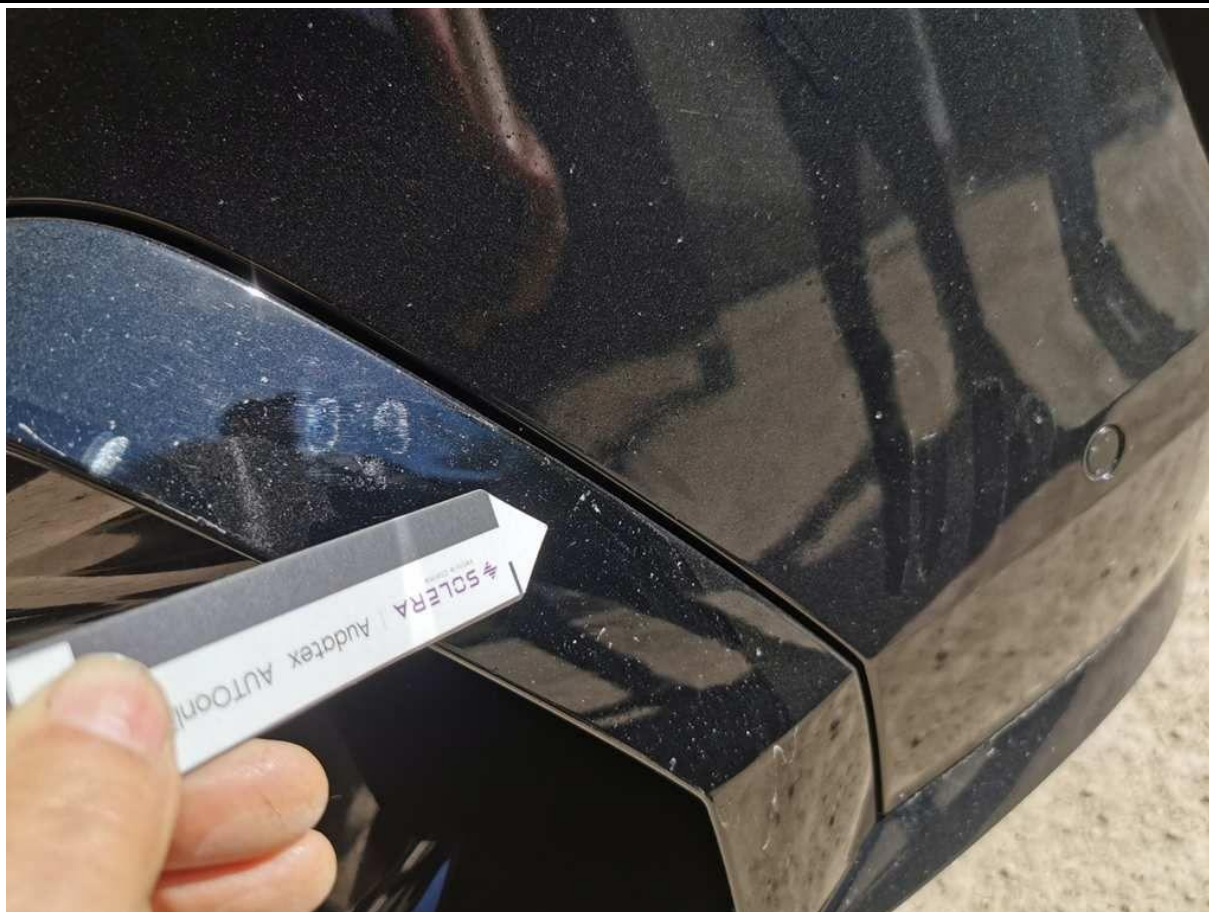

Fot. nr 45



Fot. nr 46



Fot. nr 47



Fot. nr 48



Fot. nr 49



Fot. nr 50



Fot. nr 51



Fot. nr 52



Fot. nr 53

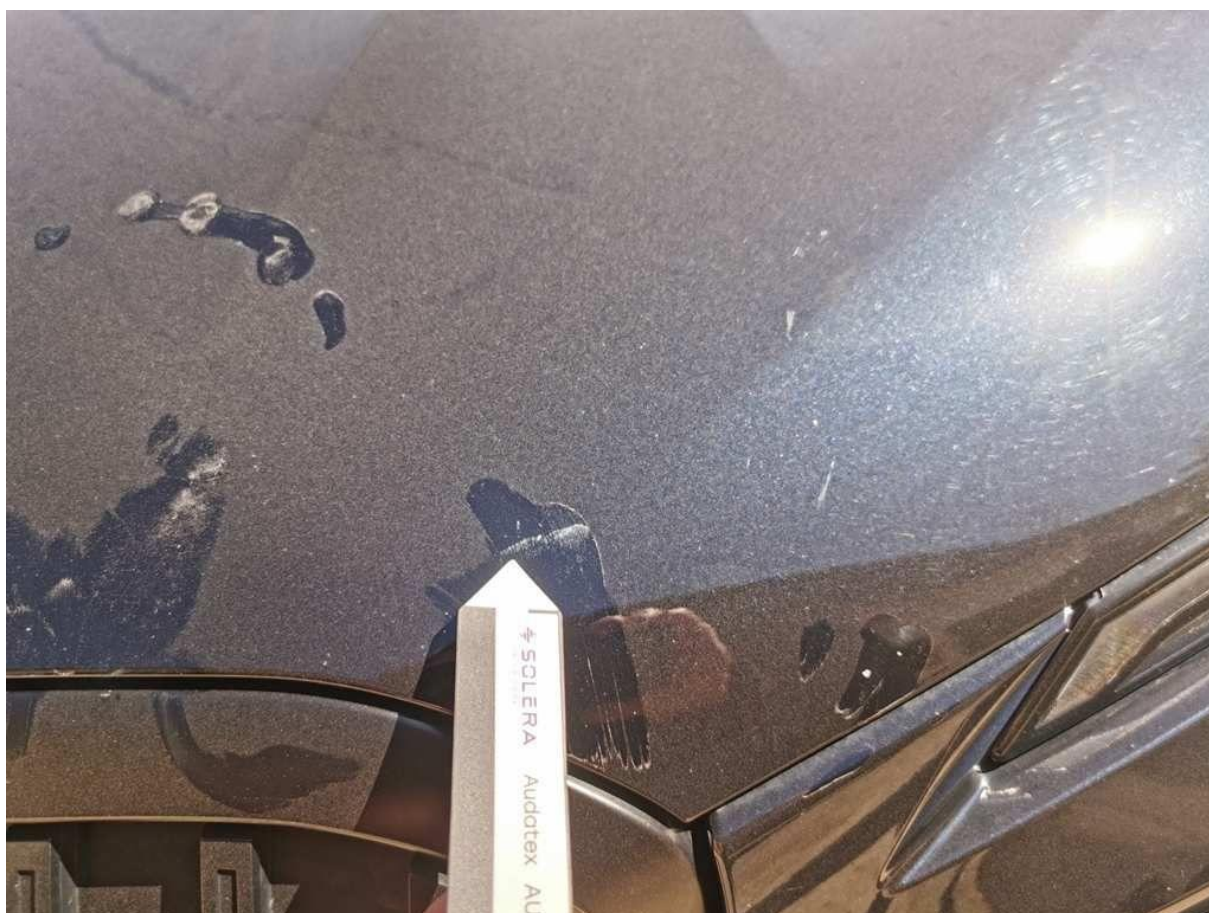

Fot. nr 54



Fot. nr 55



Fot. nr 56

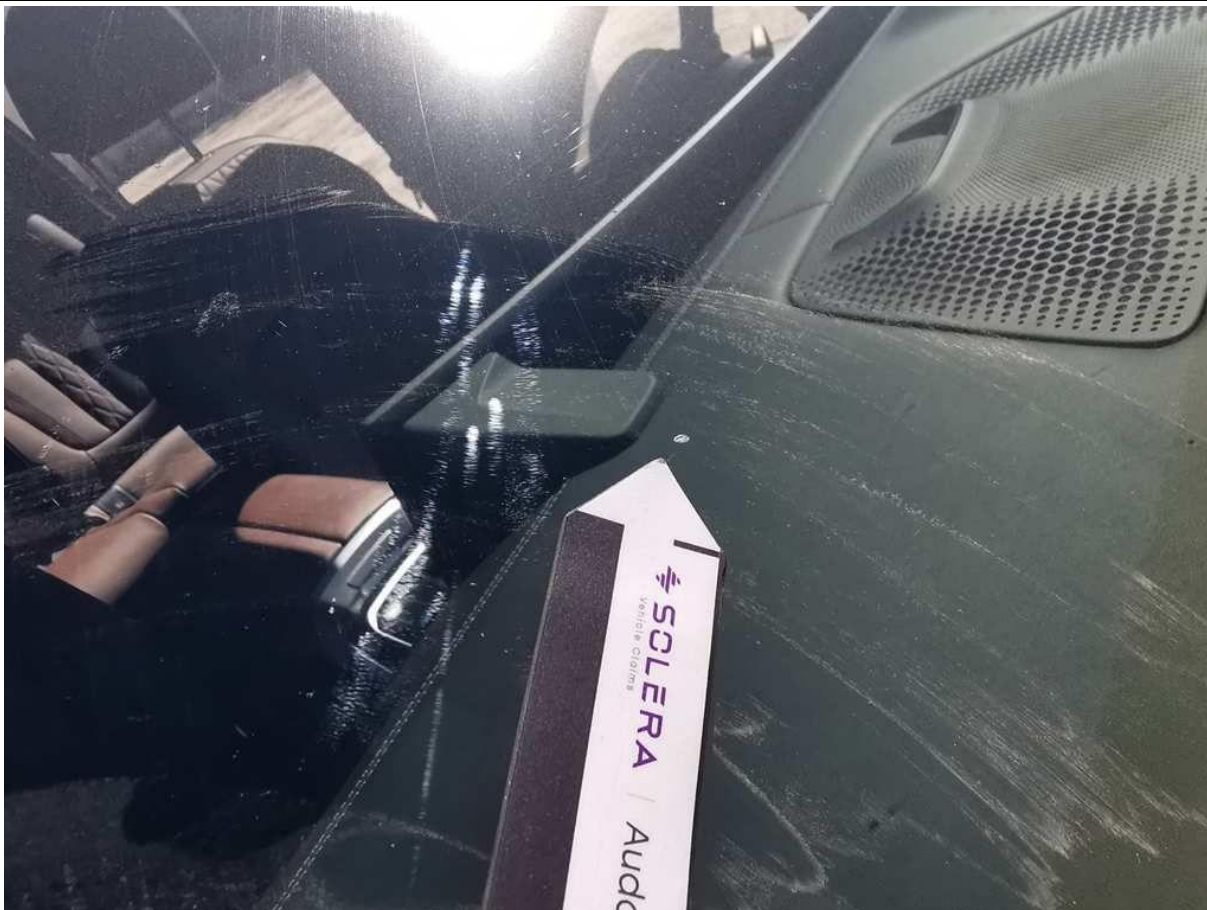

Fot. nr 57



Fot. nr 58

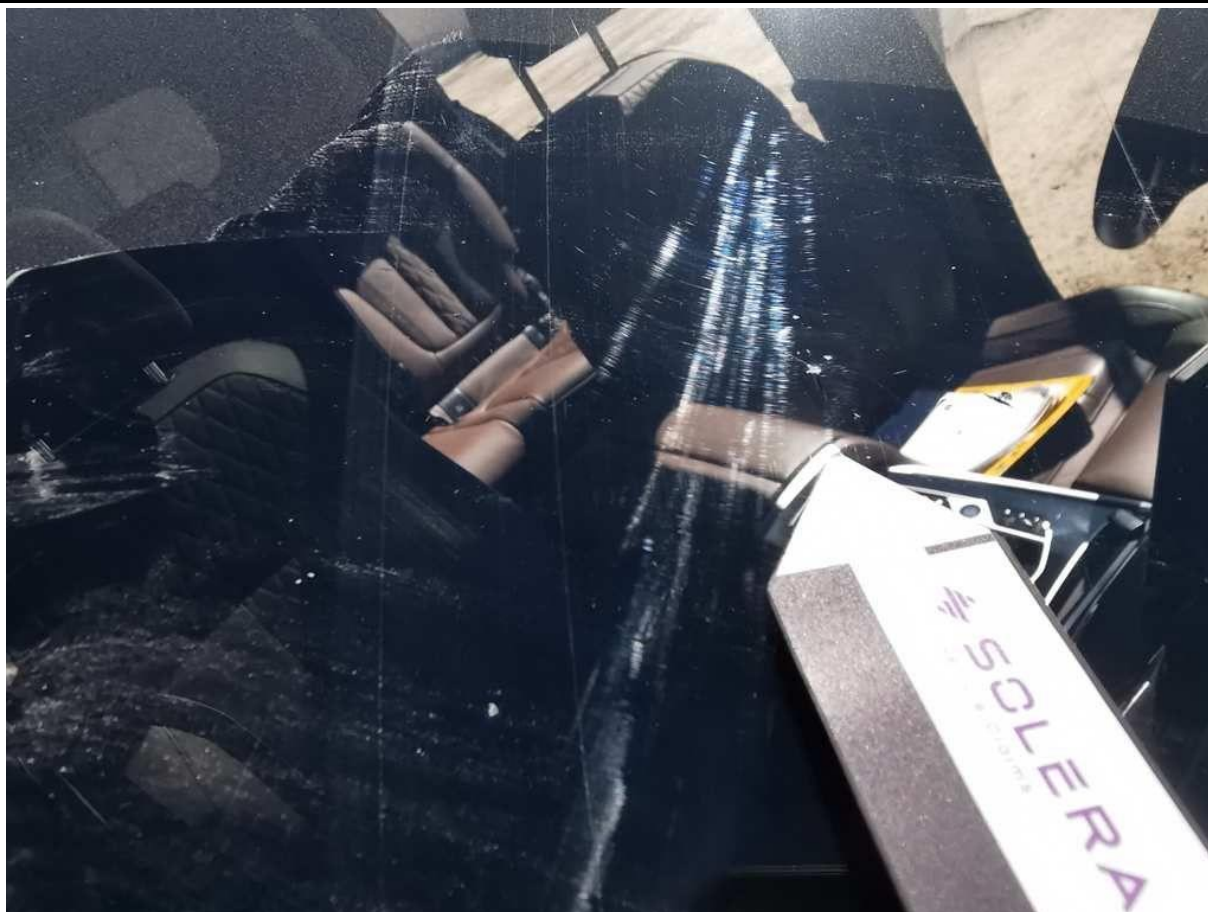

Fot. nr 59



Fot. nr 60

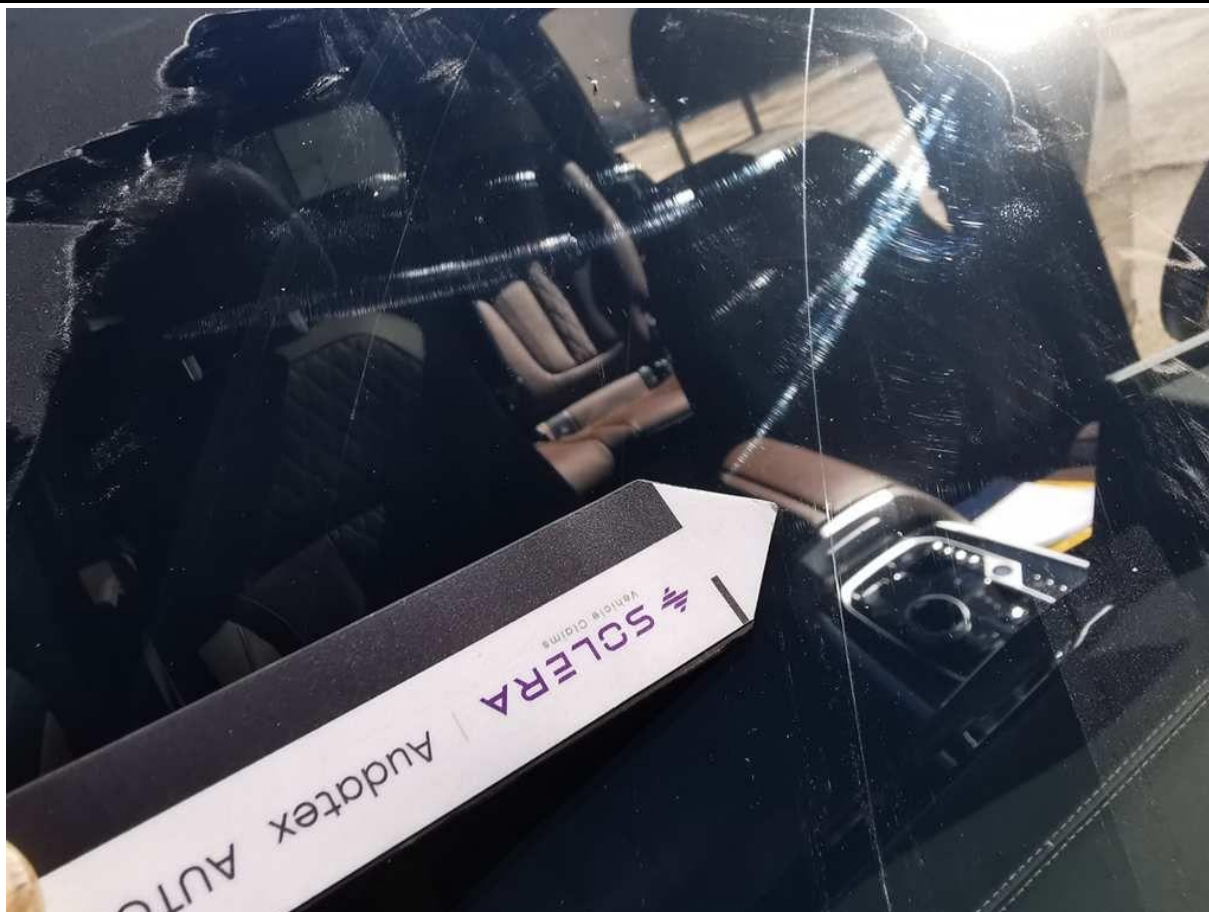

Fot. nr 61



Fot. nr 62



Fot. nr 63



Fot. nr 64

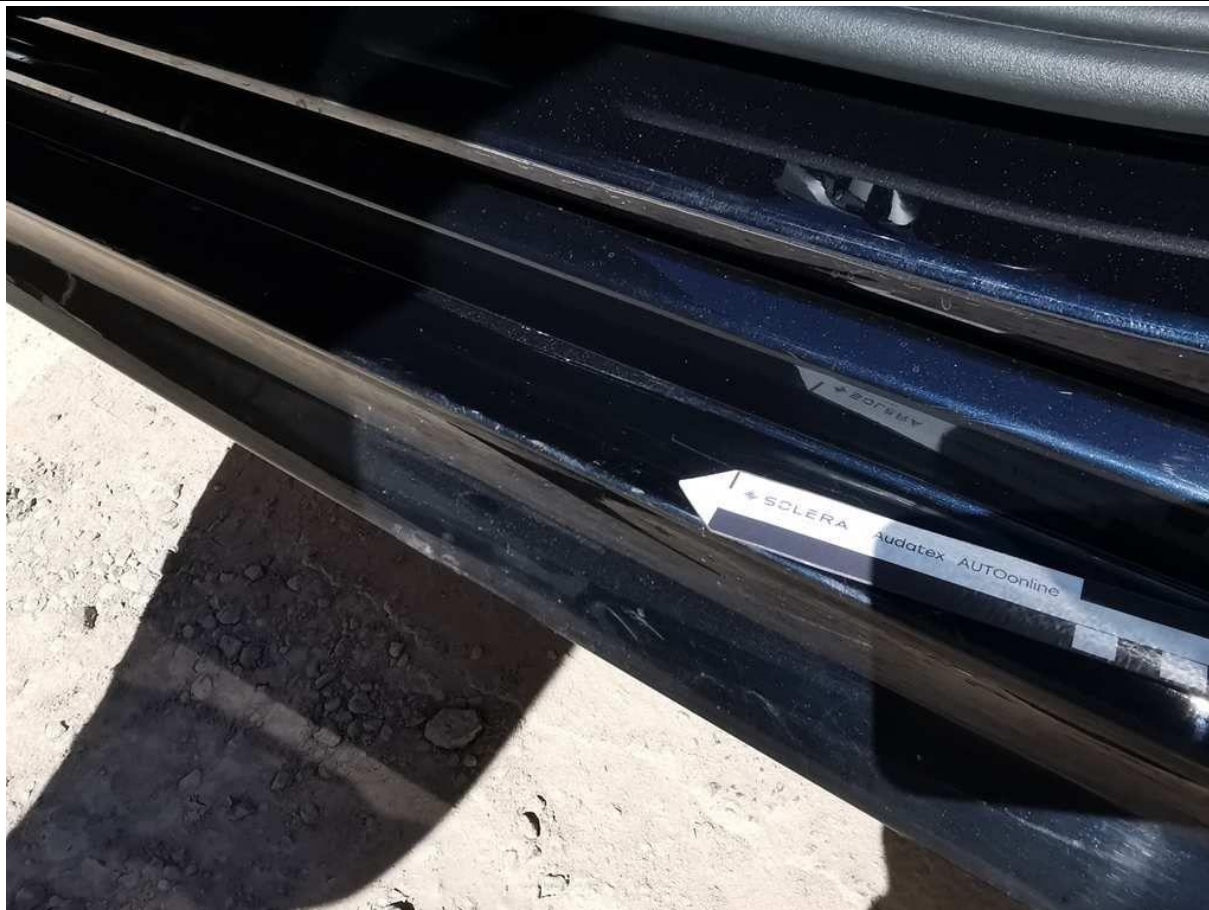

Fot. nr 65



Fot. nr 66



Fot. nr 67



Fot. nr 68



Fot. nr 69



Fot. nr 70



Fot. nr 71



Fot. nr 72



Fot. nr 73



Fot. nr 74



Fot. nr 75



Fot. nr 76



Fot. nr 77



Fot. nr 78



Fot. nr 79



Fot. nr 80



Fot. nr 81



Fot. nr 82



Fot. nr 83



Fot. nr 84



Fot. nr 85

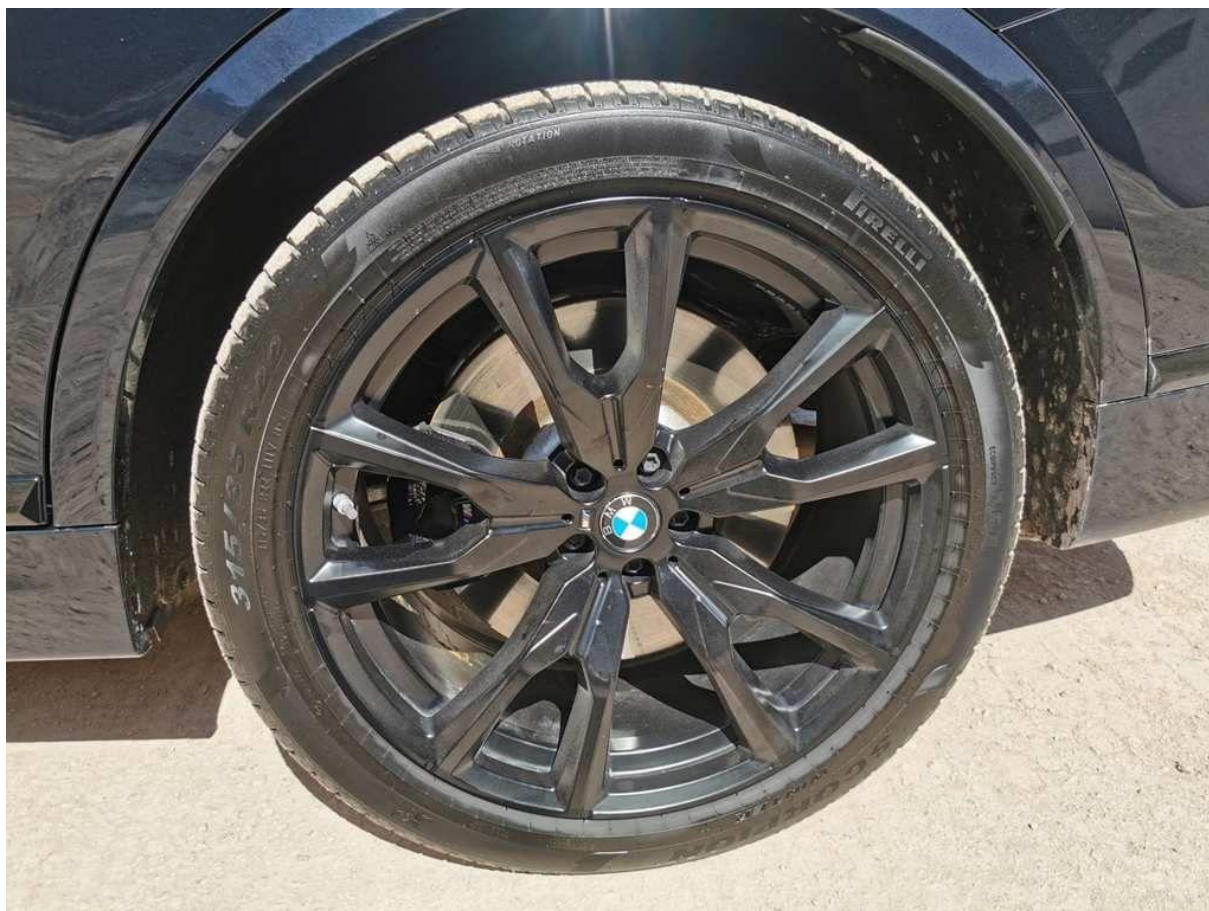

Fot. nr 86



Fot. nr 87



Fot. nr 88



Fot. nr 89



Fot. nr 90



Fot. nr 91



Fot. nr 92



Fot. nr 93



Fot. nr 94



Fot. nr 95



Fot. nr 96



Fot. nr 97



Fot. nr 98



Fot. nr 99



Fot. nr 100



Fot. nr 101



Fot. nr 102



Fot. nr 105



Fot. nr 106



Fot. nr 107



Fot. nr 108

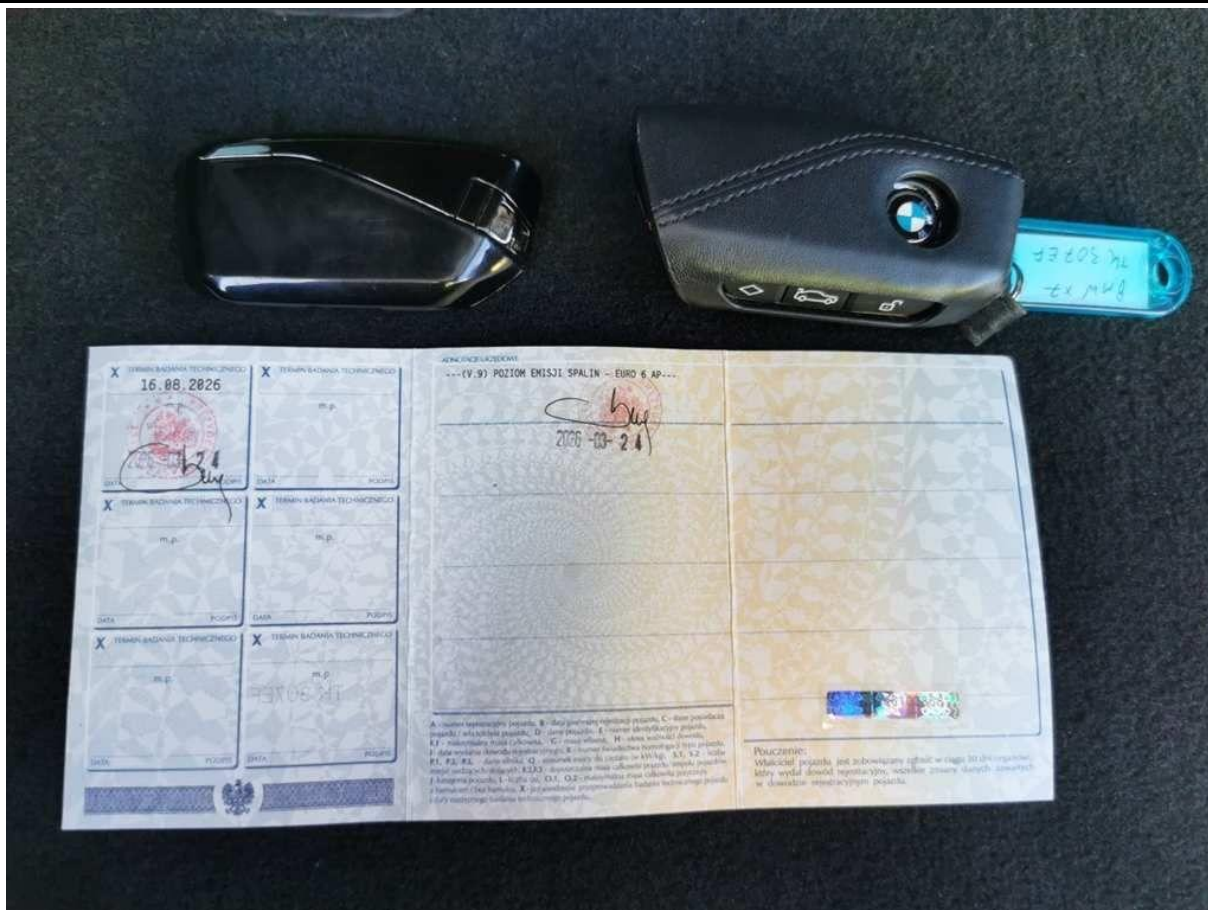

Fot. nr 109

Dokument wystawiony elektronicznie, wa ny bez podpisu